>RAPPORT ANNUEL 2011-2012

Launay Villemontel Guyenne

« Fais émerger ton esprit de collaboration ! »

Esprit de collaboration au service de la réussite des élèves

À l'école, nous sommes convaincus que les valeurs de collaboration et de respect mutuel sont à la base du climat dans l'école. À travers diverses activités pédagogiques, sportives et culturelles, nous avons fait vivre concrètement ces valeurs à nos élèves afin qu'ils réalisent davantage les effets positifs de la collaboration et du respect pour tous. Ce climat influence positivement nos élèves et favorise un bon climat d'apprentissage.

Réalisations marquantes

Grâce à la collaboration étroite entre l'école et les communautés de Launay/Villemontel, nous avons pu maintenir ouverte notre classe de maternelle à Launay. Voici donc un bel exemple de partenariat école-communauté qui nous a permis d'offrir l'enseignement préscolaire à nos élèves dans leur milieu.
Je tiens à remercier chaleureusement les conseils municipaux de Launay et Trécesson, ainsi que tous les membres des communautés qui se sont impliqués dans ce dossier.
Il faut aussi mettre en évidence tous les efforts déployés par les conseils municipaux, la mine Royal Nickel et l'école Morency pour offrir un service de garde municipal dans les locaux de l'école. Ceci a permis de garder certains de nos élèves dans le secteur. Présentement six enfants bénéficient de ce service.

Décisions de notre conseil d'établissement

Cette année notre conseil d'établissement était composé de mesdames Louise-Andrée Audet, Angèle Brochu, Manon Lampron, Jacynthe Dubé, Rachel Brochu, Rachel Abel, Nancy Tremblay, Odette Charest, M. Christian Sylvain et le directeur M. André Noël. Nous avons tenu sept rencontres régulières au cours desquelles nous avons adopté les résolutions suivantes :

. Critères d'inscription 2012-2013;
. Règles de conduite et de sécurité;
. Programmes devoirs et leçons, école en forme et en santé et Iso-Actif;
. Calendrier des activités prévues à l'école de Berry;
. Calendrier des activités parascolaires;
. Révision budgétaire 2011-2012;
. Orientations pour les services complémentaires;
. Plan de réussite;
. Matériel didactique et fournitures scolaires;
. Semaine des enseignants;
. Besoins en immobilisations 2012-2013;
. Organisation scolaire 2012-2013;
. Prévisions budgétaires 2012-2013;
. Grille-matières 2012-2013;
. Composition du Conseil d'établissement 2012-2013;
. Date de l'assemblée générale en septembre 2012;
. Information sur le fonctionnement du CE;
. Activités de financement;
. Date de remise du dernier bulletin;
.Rapport d'activité du comité de parent de la C.S.;

Je tiens à remercier chaleureusement tous les membres du conseil pour leur implication et pour le climat agréable de notre conseil tout au long de l'année.

Notre projet éducatif et nos orientations

Le projet éducatif de l'école institutionnelle Launay/Villemontel regroupe trois grandes orientations soit :

1. Favoriser la réussite éducative du plus grand nombre de nos élèves.
2. Continuer de développer le partenariat école-famille-communauté.
3. Favoriser le bien-être de tous dans un climat sain et sécuritaire.

Les valeurs priorisées en 2011-2012 étaient :
. Le respect de soi et des autres
. L'autonomie
. L'engagement

Plan de réussite : l'évaluation de nos réalisations

OBJECTIFS	MOYENS	RÉSULTATS
Accroître la valorisation de l'école à la maison.	Que 80% des parents s'impliquent dans la période des devoirs et leçons.	Si on fait la moyenne de tous les groupes, c'est 72.5% des parents qui s'impliquent dans la période de devoirs et leçons. Nous constatons que l'implication des parents diminue avec l'âge des élèves. Au premier cycle on obtient 93,5% des parents, au 2e cycle 75% et au 3e cycle c'est 49%. Nous poursuivrons notre sensibilisation l'année prochaine particulièrement au 2e et 3e cycle.
Augmenter la performance de nos élèves en lecture.	Inciter nos élèves à lire au moins 15 minutes par soir.	Au premier cycle nous avons 84% de nos élèves qui lisent au moins 15 minutes par soir. Au deuxième cycle c'est 91,5% et pour les 5e et 6e années, on obtient 69,5%. Nous devons poursuivre ce moyen et nous pourrons comparer nos résultats l'an prochain avec ces premières statistiques.
Reconnaître ses compétences personnelles, académiques et sociales.	Réalisation d'un autoportrait (mes forces, mes habilités et mes intérêts). Utilisation de l'autoévaluation. Le tableau d'honneur.	Les élèves ont conçu leur autoportrait. Ils réalisent par cette activité qu'ils ont tous des forces, des habilités et des intérêts qui peuvent être différents des autres. L'important c'est d'apprendre à se connaître et développer chacun nos forces et habilités dans des intérêts différents. L'autoévaluation est un bon moyen de reconnaître nos forces et nos points à améliorer. En 2011-2012 c'est 100% de nos élèves qui ont utilisé l'autoévaluation en classe à des fréquences différentes dépendant des groupes. C'est à poursuivre. Au premier cycle nous avons mis en évidence des élèves sur le tableau d'honneur, mais pas tout à fait à la fréquence d'une fois/mois. Pour les élèves du 2e et 3e cycle, nous avons atteint cet objectif. Nous poursuivrons ce moyen l'an prochain. C'est une belle reconnaissance pour nos élèves et ceci augmente leur sentiment de compétence.

Rapport annuel 2011-2012 – École Launay/Villemontel

Notre tableau des honneurs

Nous sommes convaincus qu'en mettant en évidences sur un tableau d'honneur nos élèves à tour de rôle, nous contribuons à valoriser nos élèves dans leur réussite. Les élèves méritants se démarquent soit au niveau académique, sportif ou social, leurs efforts sont mis en évidence dans chacune des écoles.

Nos chantiers pour 2012-2013

Voici en quelques lignes, le résumé de notre plan de réussite 2011-2012.

PRIORITÉS	MOYENS	POURSUITE	NOUVEAU
Poursuivre l'implication de la communauté à la vie de l'école.	- S'impliquer dans les activités de la communauté - Participer aux activités thématiques de l'école - Alimenter le lieu prévu pour promouvoir la vie des milieux ruraux	X X X	
Accroître la valorisation de l'école.	- S'impliquer dans la période des devoirs et leçons - Utilisation du calendrier mensuel de l'école - Activités reconnaissance (fête d'accueil, activité reconnaissance de fin d'année, etc.)	X X X	
Reconnaître ses compétences personnelles, académiques et sociales.	- Utilisation de l'autoévaluation - Tableau d'honneur - Utilisation des publications des communautés	X X X	

Nos activités marquantes

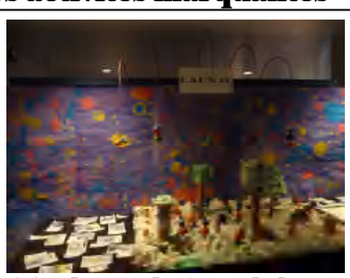

L'activité du monde s'est échelonnée sur toute l'année scolaire. Les élèves devaient gagner par des bons comportements, des briques qui leurs donnaient le droit de créer en équipe les différents éléments du monde; lieux, personnages, habitation, moyens de transport.

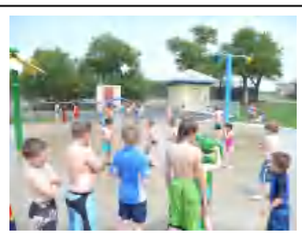

Les élèves de Launay ont profité pleinement des jeux d'eau au centre d'amusement familial Ouistiti à Rouyn-Noranda lors de leur sorite de fin d'année.

Les élèves de Launay/ Villemontel se sont rassemblés pour offrir un magnifique spectacle de Noël aux parents. Nous remercions tous les parents et grands parents qui se sont déplacés en grand nombre pour cette activité. Un gros merci particulier à Mme Denise Desgroseillers, enseignante de musique pour tout l'investissement qu'elle a consacré à ce projet.

Pour tous les détails sur notre école

Visitez le www.csharricana.qc.ca/Launay/Villemontel