

# ASSISTANCE À LA PERSONNE EN ÉTABLISSEMENT & À DOMICILE

Préposé, préposée aux bénéficiaires et Auxiliaire aux services de santé



## DEP 870 h

### Conditions d'admission

Préalables académiques	Préalables fonctionnels	
16 ans ou +	18 ans ou +	16 ans ou +
<b>3e Secondaire ou +</b> (FRA-ANG-MAT)	<b>TDG +</b> FRA 308 <i>ou</i> FRA 3103, 3104, 3105	<b>AENS</b>

**En suivant ce programme chez nous, tu bénéficieras des avantages suivants:**

Une formation qualifiante complète où les perspectives d'emploi sont excellentes; le **taux d'intégration au marché du travail est très élevé** à chaque année, et ce, partout en région.

Un programme **offert en pôle externe** dans quatre des MRC de la région, ce qui permet de mieux concilier les études avec la vie sociale, personnelle ou familiale.

Une région où le milieu de travail est le plus souvent à **quelques minutes de chez soi**.

Plus de détails sur le Centre et le programme d'études

**[cfh.csharricana.qc.ca](http://cfh.csharricana.qc.ca)**

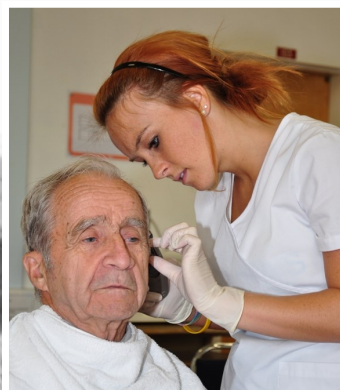

### La ou le préposé possède les compétences nécessaires pour effectuer les tâches suivantes:

Fournir aide de assistance à des personnes de tout âge en fonction de leurs incapacités physiques, psychiques ou psychosociales dans les réseaux public, privé ou communautaire pour suppléer à leur incapacités et assurer le maintien ou le rétablissement de leur état de santé

Établir une relation de confiance en accompagnement des personnes dans le but de maintenir ou restaurer leur autonomie et de leur santé.

Collaborer au sein d'équipes multidisciplinaires.

Adopter les comportements éthiques en accord avec le travail en présence de personnes vulnérables

**Contenu du programme**

**[www.inforoutefpt.org](http://www.inforoutefpt.org)**



# ASSISTANCE À LA PERSONNE EN ÉTABLISSEMENT & À DOMICILE - DEP 870 h



## Ce programme vous intéresse?

### Attitudes et intérêts requis

Faire preuve d'empathie envers les personnes.

Savoir faire preuve de discrétion et d'un grand sens de l'éthique .

Désirer accompagner les personnes dans le maintien ou la restauration de leur autonomie.

Être méthodique et faire preuve de rigueur dans son travail. Aimer travailler en équipe dans le respect des procédures établies.

Avoir le souci du travail bien fait et le sens des responsabilités.

Démontrer de la facilité dans les communications interpersonnelles et l'échange d'information.

### Aptitudes requises

Tu démontres de l'ouverture d'esprit pour t'adapter à différentes situations.

Tu es apte à effectuer des tâches qui exigent des efforts physiques.

Tu possèdes une dextérité suffisante pour appliquer les techniques d'assistance adéquates avec ou sans appareils spécialisés.

Tu possèdes la capacité pour travailler à proximité physique des gens tout en étant capable d'établir un lien de confiance avec eux.



## Soutien aux études

Possibilité d'**hébergement gratuit** en résidence étudiante (chambres en occupation double).

Aide financière du MEES et de ton CLE local

Périodes d'aide et de soutien à l'apprentissage

Disponibilité d'une travailleuse sociale.

## Pour informations supplémentaires

**René Roy**

**819 732-3223** poste 3378

[royr@csharricana.qc.ca](mailto:royr@csharricana.qc.ca)



**Taux de diplomation:** Bon - Élevé

**Perspectives d'emploi:** Favorables

**Salaires horaires médians:** 16 à 20 \$

## Le saviez-vous ???

### Principaux employeurs:

- Réseau public de la santé: Centres hospitaliers, centres d'hébergement, CLSC et centres de réhabilitation
- Résidences privées pour personnes en perte d'autonomie
- Organismes communautaires

### Particularités de la profession:

- Les horaires de travail sont très variables tant de jour que de soir, de nuit, les jours fériés ou les fins de semaines. L'entrée sur le marché demande énormément de disponibilité pour combler les besoins ponctuels et remplacements.
- Dans le secteur public, la rémunération comporte cinq échelons allant de 19,47 à 21,43 \$ de l'heure.
- Le travail exige beaucoup de jugement éthique en raison de votre proximité avec une clientèle vulnérable.

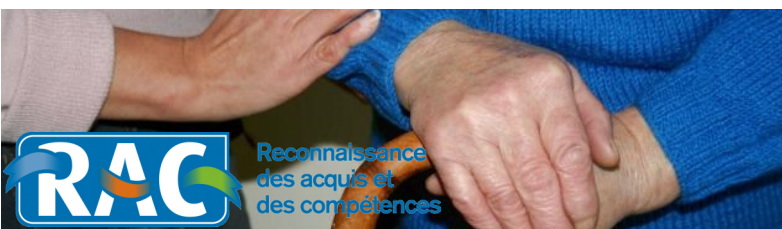

Reconnaissance  
des acquis et  
des compétences