Année 1, n° 1

Mardi 4 décembre 2012

École Saint-Joseph

Journal étudiant école Saint-Joseph

Sommaire :

- Présentation des journalistes
- Concours—Trouve un nom à ton journal!

Journal étudiant—Mot de l'éditeur

Bienvenue à cette première édition de votre journal.

Comme vous pouvez le voir, il n'y a pas de titre sur ce journal, ce sera vous qui devrez le trouver.

Dans ce journal, nous allons aborder les sujets suivants : les caricatures, les sports, le domaine culturel, les concours, les vox pops, la pub, les jeux, les blagues, les anniversaires du mois, les horaires des activités, en bref il y aura plein de sujets passionnants.

Bon, je vais vous laisser le découvrir!

Alice Allard

Journal étudiant

Concours—Trouve un nom à ton journal!

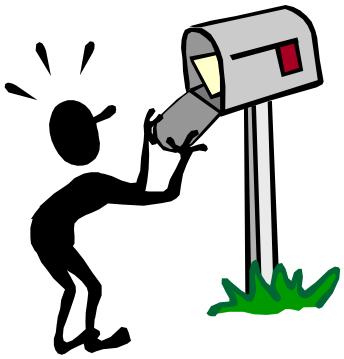

Plusieurs concours seront lancés pendant l'année, voici le premier.

Trouve un nom à ton Journal!

Aide-nous à trouver ce nom en remplissant un coupon que tu pourras te procurer auprès des journalistes de l'école.

Tu pourras déposer ton coupon dans la boîte à suggestions située près du secrétariat. Tu as jusqu'au 11 décembre 2012 pour le déposer.

Si tu gagnes, tu recevras une carte cadeau de 10 $ chez Dollarama

et tu verras paraître ta photo dans la prochaine édition du journal.

J'espère que vous serez nombreux à nous proposer vos idées!

Participe autant de fois que tu le désires.

Rosalie Mowatt

Journaliste de 1re année

Bonjour,
Je suis Nathan Wistaff. Je suis en 1re année. J'aime beaucoup faire du soccer et du basket. Je suis très généreux. Je fais partie du journal et je suis reporter de la classe de 1re année.

Je serai responsable des jeux pour le journal et chroniqueur pour le service de garde pour les plus jeunes.

Pour mon groupe, je présenterai les sports et les anniversaires.

Plusieurs concours seront lancés pendant l'année :

Il faut trouver le nom du journal!

Nous vous proposons de recueillir vos idées pour trouver la meilleure.

Nathan Wistaff

Journaliste de 2e année

Bonjour,
Je suis Delphine Allard, je suis en 2e année et je suis la journaliste de ma classe.

Ma personnalité :
J'ai un bon esprit d'équipe, ricaneuse, coquine et curieuse.

Je suis responsable du vox pop, des anniversaires et des sports de ma classe. J'aide également pour la publicité.

Bonne lecture aux petits et aux grands!

Delphine Allard

Journaliste de 3e année

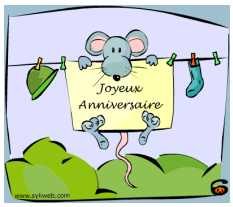

Anniversaire de ma classe

Je m'appelle Maxim Lacombe, je suis en 3e année.

J'aime écrire, réfléchir, dessiner.

Pour le journal, je travaille pour les vox pop ainsi que pour les sports et anniversaires de ma classe.

Naturellement, je suis la journaliste officielle de la classe de 3e année.

Maxim Lacombe

Journalistes de 4e année

Philippe Trudel

Bonjour,
Je m'appelle Philippe Trudel, j'ai 9 ans et je suis en quatrième année.

Mon travail est journaliste responsable de la classe de 4e année et chroniqueur pour le service de garde pour les plus vieux.

Je fais de la natation à la polyvalente.

J'aimerais parler du sport parce que l'été je fais beaucoup de sports.

Mes tâches de journaliste sont de couvrir le sport et les anniversaires de ma classe de 4e année.

Charlotte Martel

Bonjour,
Je m'appelle Charlotte Martel, je suis en 4e année.

Ma tâche est d'écouter mon professeur et de rester attentive.

Je suis aussi des cours de natation à la polyvalente.

Je suis la photographe officielle et je vous ferai rire en ajoutant des blagues dans le journal.

Alors, je dois prendre des photos pour le journal

Merci!!!

Journalistes de 5e année

Alice Allard

Bonjour à tous les lecteurs de ce journal,
Je me présente : Alice Allard éditorialiste et metteuse en page.

Pssit, mettre en page c'est mettre des images, des dessins, et plein d'autres petits trucs sur la couverture.

Je suis une élève de 5e année.
Dans ma vie, je fais du ski alpin de compétition au Mont-Vidéo, de la natation et du basket.
Dans le domaine plus « matière grise » je fais de la mise en page, j'adore les arts plastiques et j'aime beaucoup écrire.

Dans le journal je relèverai trois tâches : chroniqueuse culturelle et comité des jeux et publicité.

J'ai bien hâte de vous impressionner avec la couverture.

Novaly Bisson

Bonjour à tous,
Je me nomme Novaly Bisson, je suis une élève de 5e année.
Ma tâche est d'écouter l'enseignante, tout comme vous!
J'aime apprendre alors c'est important pour moi d'ouvrir l'oreille!

En tant que journaliste ma «job » est de couvrir les maternelles.
Plus précisément, c'est moi qui écrirai leurs superbes nouvelles et ce n'est pas tout, je vais aussi

faire les articles sur les sports.

Mes collègues de travail pour le journal vont m'aider à embellir mes textes ce qui va être super amusant à lire... Avez-vous hâte?

332, 1re Rue Est
Amos (Québec) J9T 2G5

Téléphone : 819 732-4226
Télécopie : 819 732-1601
Messagerie :
st.joseph@csharricana.qc.ca

Journalistes de 5e année

Julinka Godbout Chandonnet

Bonjour,
Je suis Julinka Godbout Chandonnet, je suis une des journalistes de 5e année.

Je suis la représentante de la classe, je vais aussi parler des activités de l'école et je m'occuperai de la chronique culturelle avec Alice.

Je suis aussi impliquée au basket parascolaire. Je ferai de mon mieux pour faire de bons articles intéressants.

Rosalie Mowat

Allo,
Je m'appelle Rosalie et je suis une élève en 5e année.

Je travaille et j'écoute comme toute personne qui va à l'école. Je fais aussi partie du journal, où je suis substitut.

Ma tâche est d'aider ceux qui en ont besoin parmi les plus jeunes journalistes. Je suis aussi responsable en chef des publicités.

Journaliste de 6e année

Samuel Mercier

Bonjour,
Mon nom est Samuel et je suis un élève de 6e année.

Dans notre journal je serai surtout caricaturiste mais aussi reporter de ma classe, responsable des anniversaires et de la couverture des résultats sportifs de ma classe.

J'ai plusieurs intérêts qui inclus le sport comme le basket et le golf que je pratique ainsi que la musique rock, pop et techno.

J'espère que vous allez continuer à nous lire et à apprécier mes caricatures.

Hé toi, oui oui toi! Tu as des idées d'articles, des informations à transmettre pour la prochaine parution alors indique-le à ton reporter de classe et merci à l'avance pour ton implication active!

Le comité responsable du journal

Manon Gallant

Céline Boudreau

Josée Gervais

Patrick St-Jacques